

CARACTERÍSTICAS

Utilizada como un accesorio habitual para sistemas de suelo elevado, la escalera GAMAFLOR proporciona una solución eficiente para cambios de altura.

- 1 REVESTIMIENTO**
Similar al suelo técnico
- 2 TABICA TRASERA**
Aglomerado de alta densidad con espesor 16mm
- 3 ESTRUCTURA VERTICAL**
Aglomerado de alta densidad con espesor 20 - 30mm
- 4 REMATE**
Angulo de aluminio
- DIMENSIONES**
Bajo requerimiento

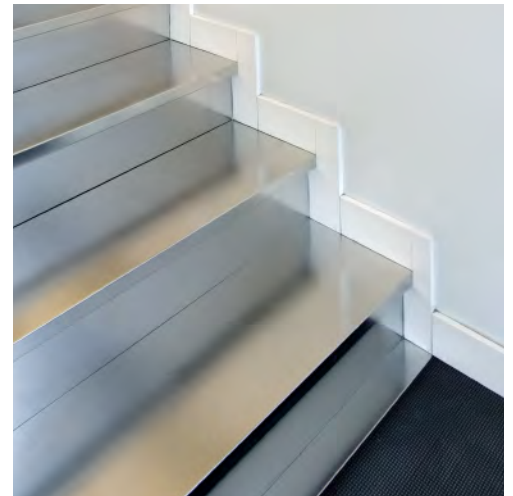

Ejemplo de uso

COLOCACIÓN

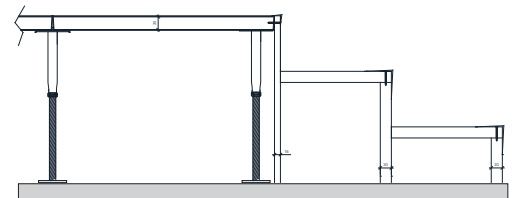
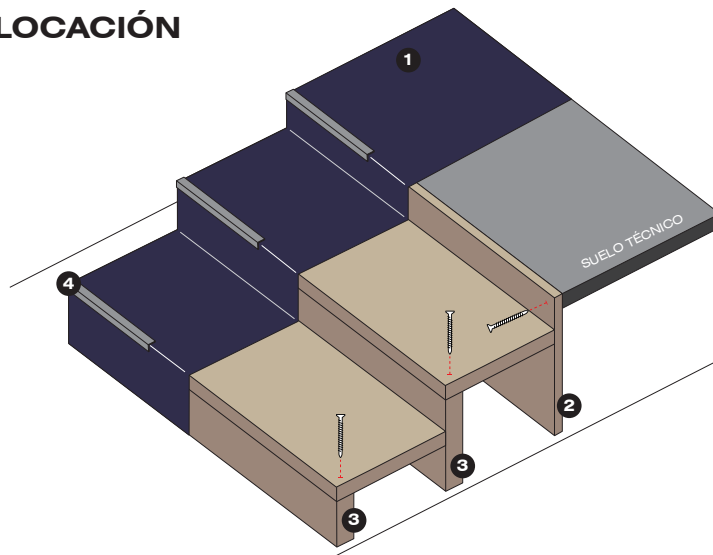

Diagrama

PROPIEDADES



CERTIFICACIÓN LEED

El uso de este producto contribuye positivamente para obtener certificaciones LEED tanto nacionales como internacionales.



DURABILIDAD

La composición de los escalones conforma una estructura estable y duradera de todos sus elementos a lo largo del tiempo.



ADAPTABILIDAD

Este elemento es altamente versátil para adaptarse a cualquier tipo de sistema de suelo técnico.

CERTIFICACIÓN



Miembro del Consejo de la Construcción Ecológica de Estados Unidos

Polygroup se reserva el derecho de modificar esta información sin previo aviso.